Walraven Befestigungsschelle | doppelt (ev)

(01507)

Für Fußbodenrohre

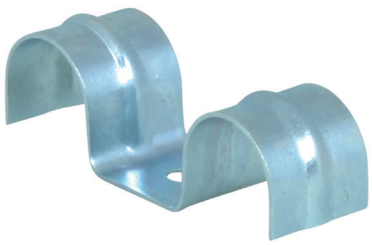

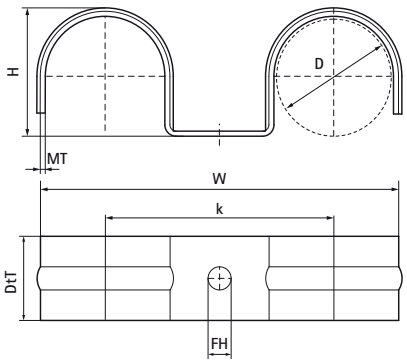

Besonderes & Eigenschaften

- Einteiliges Rohrband
- Zur Befestigung von Rohr-in-Rohr-Rohren vor dem Gießen der obersten Bodenschicht
- Erhöhte Festigkeit durch profilierte Form
- Material: Stahl
- Elektrolytisch verzinkt

Produktnummer	Gesamthöhe	Gesamtbreite	Gesamttiefe	Maximale Rohranzahl
Kennzeichnung	*H*	*W*	*DtT*	
Einheit	*mm*	*mm*	*mm*	
3913216	17	61	20	2
3913220	21	69	20	2
3913225	26	79	20	2
3913228	29	85	20	2