# Walraven Yeti® 335 Zestaw H BUP

*(I0411)*

Zestaw do szybkiego montażu kanałów powietrznych na dachach płaskich

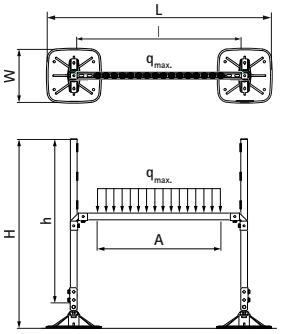


A ≥ 400 ($q_{max.}$ = 1.450 N)
A ≥ 600 ($q_{max.}$ = 1.650 N)
A ≥ 800 ($q_{max.}$ = 1.950 N)

## Zalety & właściwości

- kompletny zestaw do podporu urządzeń lub tras kablowych na dachach płaskich
- do szybkiego montażu kanałów wentylacyjnych na dach
- regulacja umożliwiająca kompensację niewielkich pochyleń dachu oraz możliwość rotacji szyny o 360°
- anty-poślizgowa mata izolująca zapewniająca również izolację wibroakustyczną w komplecie
- predefiniowane nośności (patrz instrukcja montażu), nie wymaga  wykonywania dodatkowych obliczeń
- stopy wykonane z WPC, kompozytu tworzywa sztucznego i włókien drewna
- odporne na UV oraz działanie środków chemicznych
- produkt jest częścią systemu Walraven UltraProtect® 1000
- odpowiednie także do zastosowań na zewnątrz budynków
- odporność min. 1000 godzin w teście mgły solnej (max 5% czerwonej rdzy) zgodnie z ISO 9227
- izolacja wibroakustyczna zgodnie z DIN EN ISO 10140-1 i DIN EN ISO 10140-3 do 31 dB(A)
- odporność na promieniowanie UV - zgodnie z normą PN-EN ISO 16474-3:2014-02 - certyfikowana przez ITB
- Maksymalne zalecane obciążenia są obliczane bez uwzględnienia działania wiatru i śniegu, które mogą się znacznie różnić w zależności od lokalnych warunków. Aby zapewnić bezpieczeństwo w typowych warunkach, stosuje się globalny współczynnik bezpieczeństwa w
- W przypadku obliczeń dotyczących konkretnego projektu lub warunków panujących w konkretnym miejscu prosimy o kontakt z działem pomocy technicznej Walraven w celu uzyskania szczegółowej pomocy.

| Numer produktu | Całkowita wysokość | Całkowita szerokość | Całkowita długość | Wysokość | Długość | Maksymalne dopuszczalne obciążenie Faz |
|---|---|---|---|---|---|---|
| *Nr produktu* | *H* | *W* | *L* | *h* | *l* | *Fa,z* |
| *Jednostka* | *mm* | *mm* | *mm* | *mm* | *mm* | *N* |
| 67685310 | 1 050 | 335 | 1 295 | 1 000 | 1 000 | 2 000 |