Walraven Bifix® 300 z nehrdzavejúcej ocele (M10)

(M1006)

pre rúrky z nehrdzavejúcej ocele a plastu

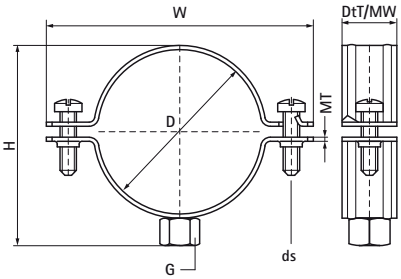

Vlastnosti & výhody

- dvojskrutková objímka
- s rýchlouzatváracím systémom
- materiál: nerezová oceľ 1.4404 (A4), AISI 316L

EPD

Číslo produktu	DN	Priemer potrubia Imperial	Vlákno pripojenia	Celková výška	Celková šírka	Celková hĺbka	Šírka materiálu	Hrúbka materiálu	Veľkosť skrutky	Maximálne povolené zaťaženie Faz	Schválenia
Písmenové označenie	*D*	*D*	*G*	*H*	*W*	*DtT*	*MW*	*MT*	*ds*	*Fa,z*	
Jednotka		*"*		*mm*	*mm*	*mm*	*mm*	*mm*		*N*	
3027068	-	-	M10	80	102	20	20	1,25	M6	1 500	RAL-GZ 655/B, ITB (KOT), EPD
3027076	-	-	M10	87	109	20	20	2,00	M6	1 500	RAL-GZ 655/B, ITB (KOT), EPD
3027085	-	-	M10	97	118	20	20	2,00	M6	1 500	RAL-GZ 655/B, ITB (KOT), EPD
3027089	DN 80	3	M10	102	124	20	20	2,00	M6	1 500	RAL-GZ 655/B, ITB (KOT), EPD
3027105	-	-	M10	117	139	20	20	2,00	M6	1 500	RAL-GZ 655/B, ITB (KOT), EPD
3027111	-	-	M10	124	146	20	20	2,50	M6	1 900	RAL-GZ 655/B, ITB (KOT), EPD
3027118	DN 100	4	M10	132	154	20	20	2,50	M6	1 900	RAL-GZ 655/B, ITB (KOT), EPD
3027127	-	-	M10	140	163	20	20	2,50	M6	1 900	RAL-GZ 655/B, ITB (KOT), EPD
3027134	-	-	M10	148	170	20	20	2,50	M6	1 900	RAL-GZ 655/B, ITB (KOT), EPD
3027144	DN 125	5	M10	157	179	20	20	2,50	M6	1 900	RAL-GZ 655/B, ITB (KOT), EPD
3027155	-	-	M10	172	192	20	20	2,50	M6	1 900	RAL-GZ 655/B, ITB (KOT), EPD
3027162	-	-	M10	174	196	20	20	2,50	M6	1 900	RAL-GZ 655/B, ITB (KOT), EPD
3027169	DN 150	6	M10	182	204	20	20	2,50	M6	1 900	RAL-GZ 655/B, ITB (KOT), EPD
3027200	-	-	M10	216	256	25	20	2,50	M8	1 900	RAL-GZ 655/B, ITB (KOT), EPD
3027219	DN 200	8	M10	233	273	25	25	2,50	M8	1 900	RAL-GZ 655/B, ITB (KOT), EPD