Montáž rozširujúceho vedenia z nehrdzavejúcej ocele Walraven *(M1910)*

pre upevnenie s klznými uloženiami

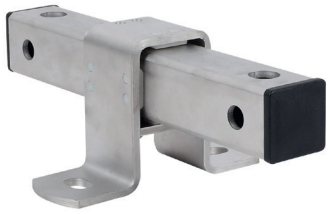

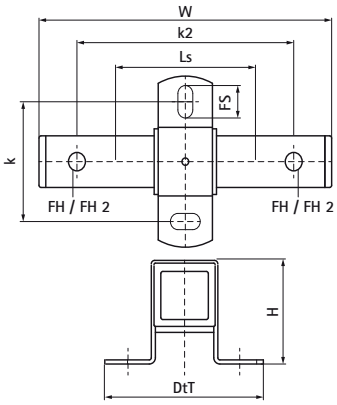

Vlastnosti & výhody

- stabilná a bezpečná dvojitá podpora pre expanziu potrubia
- upevnenie priamo na stavebnú konštrukciu alebo v kombinácii s lištovými systémami
- vhodné pre montáž na strop (zavesené) a montáž na podlahu (stojaca montáž)
- posuvník je možné otáčať, takže je vhodný pre 2 spojovacie závity (13/17 mm)
- možno kombinovať s Objímkami HD1701 alebo HD700
- materiál: kovové časti z nehrdzavejúcej ocele A4 (1.4404/ AISI 316), posuvné lišty z PE bielej farby, koncovky z PE čiernej farby

Číslo produktu	Celková výška	Celková šírka	Celková hĺbka	Upevňovací otvor	Upevňovací otvor 2	Upevňovacia štrbina	Vzdialenosť od srdca k srdcu	Vzdialenosť od srdca k srdcu 2	Vzdialenosť snímok	Maximálne povolené zaťaženie Faz
Písmenové označenie	*H*	*W*	*DtT*	*FH*	*FH 2*	*FS*	*k*	*k 2*	*Ls*	*Fa,z*
Jednotka	*mm*	*mm*	*mm*	*mm*	*mm*	*mm*	*mm*	*mm*	*mm*	*N*
6667813	90	255	146	13	17	20x13	100	200	120	7 500