

Walraven BISOFIX® PIR30

(D0360)

для кріплення термоізованих труб

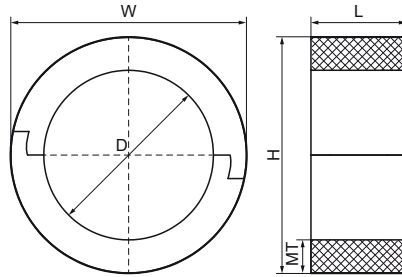

Особливості та переваги

- застосовуються з ізоляцією із твердого матеріалу
- під час монтажу термоізоляційного хомута стики ізоляційних блоків необхідно встановлювати горизонтально (для попередження розкриття блоку трубою)
- не містить хлорфторвуглеводні (CFC), гідрохлорфторвуглеводні (HCFC), формальдегіди, кадмій
- клас вогнестійкості B2
- Щільність PIR для $D \leq 110$ мм = 80 кг/м³
- Щільність PIR для $D > 110$ мм = 120 кг/м³
- теплопровідність лямбда (приблизне значення): 0,30 Вт/(мК)
- Діапазон температур -45 °C - +105 °C



| Product Number | DN | Загальна висота | Загальна ширина | Загальна довжина | Товщина матеріалу | Максимальне допустиме навантаження Faz |
|----------------|--------|-----------------|-----------------|------------------|-------------------|--|
| Арт. № | D | H | W | L | MT | F _{0,z} |
| Одиниця виміру | | mm | mm | mm | mm | N |
| I300000114 | DN 100 | 174 | 174 | 100 | 30,00 | 1 370 |
| I300000089 | DN 80 | 149 | 149 | 75 | 30,00 | 500 |
| I300000076 | DN 65 | 136 | 136 | 75 | 30,00 | 460 |
| I300000064 | | 124 | 124 | 75 | 30,00 | 420 |
| I300000054 | | 114 | 114 | 75 | 30,00 | 380 |
| I300000048 | DN 40 | 108 | 108 | 75 | 30,00 | 370 |
| I300000042 | DN 32 | 102 | 102 | 75 | 30,00 | 350 |
| I300000034 | | 95 | 95 | 75 | 30,00 | 320 |
| I300000028 | DN 20 | 88 | 88 | 75 | 30,00 | 300 |
| I300000022 | DN 15 | 82 | 82 | 75 | 30,00 | 230 |
| I300000018 | DN 10 | 78 | 78 | 75 | 30,00 | 190 |
| I300000012 | | 72 | 72 | 75 | 30,00 | 130 |
| I300000015 | | 75 | 75 | 75 | 30,00 | 170 |
| I300000020 | | 80 | 80 | 75 | 30,00 | 220 |
| I300000025 | | 85 | 85 | 75 | 30,00 | 260 |
| I300000032 | | 92 | 92 | 75 | 30,00 | 310 |
| I300000040 | | 100 | 100 | 75 | 30,00 | 340 |
| I300000050 | | 110 | 110 | 75 | 30,00 | 370 |
| I300000057 | | 117 | 117 | 75 | 30,00 | 390 |
| I300000060 | DN 50 | 120 | 120 | 75 | 30,00 | 410 |
| I300000070 | | 130 | 130 | 75 | 30,00 | 440 |
| I300000102 | | 162 | 162 | 75 | 30,00 | 550 |
| I300000108 | | 168 | 168 | 75 | 30,00 | 620 |
| I300000133 | | 193 | 193 | 100 | 30,00 | 1 520 |
| I300000140 | DN 125 | 200 | 200 | 100 | 30,00 | 1 570 |
| I300000160 | | 220 | 220 | 100 | 30,00 | 1 720 |
| I300000168 | DN 150 | 228 | 228 | 100 | 30,00 | 2 720 |
| I300000219 | DN 200 | 279 | 279 | 150 | 30,00 | 4 210 |
| I300000273 | | 333 | 333 | 150 | 30,00 | 5 020 |
| I300000324 | | 384 | 384 | 150 | 30,00 | 5 790 |