

## Walraven BISOFIX® PIR60

(D0390)

для кріплення термоізованих труб

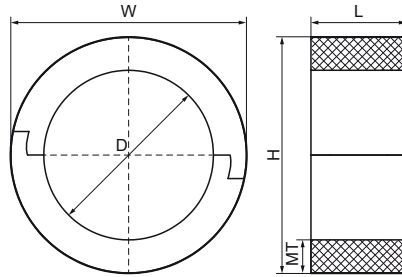
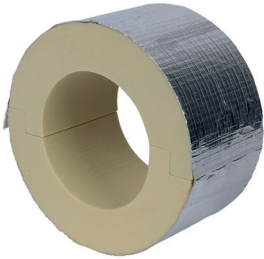

### Особливості та переваги

- застосовуються з ізоляцією із твердого матеріалу
- під час монтажу термоізоляційного хомута стики ізоляційних блоків необхідно встановлювати горизонтально (для попередження розкриття блоку трубою)
- не містить хлорфторвуглеводні (CFC), гідрохлорфторвуглеводні (HCFC), формальдегіди, кадмій
- клас вогнестійкості B2
- Щільність PIR для  $D \leq 110$  мм = 80 кг/м<sup>3</sup>
- Щільність PIR для  $D > 110$  мм = 120 кг/м<sup>3</sup>
- теплопровідність лямбда (приблизне значення): 0,30 Вт/(мК)
- Діапазон температур -45 °С - +105 °С

Product Number	DN	Загальна висота	Загальна ширина	Загальна довжина	Товщина матеріалу	Максимальне допустиме навантаження Faz
Арт. №	D	H	W	L	MT	F <sub>0,z</sub>
Одиниця виміру		mm	mm	mm	mm	N
I600000012		132	132	75	60,00	250
I600000016		136	136	75	60,00	270
I600000018	DN 10	138	138	75	60,00	310
I600000020		140	140	75	60,00	320
I600000022	DN 15	142	142	75	60,00	350
I600000025		145	145	75	60,00	370
I600000028	DN 20	148	148	75	60,00	380
I600000032		152	152	75	60,00	390
I600000035	DN 25	155	155	75	60,00	400
I600000040		160	160	75	60,00	420
I600000042	DN 32	162	162	75	60,00	500
I600000048	DN 40	168	168	75	60,00	530
I600000050		170	170	75	60,00	540
I600000054		174	174	75	60,00	580
I600000057		177	177	75	60,00	600
I600000060	DN 50	180	180	75	60,00	620
I600000064		184	184	75	60,00	640
I600000070		190	190	75	60,00	680
I600000076	DN 65	196	196	75	60,00	720
I600000089	DN 80	209	209	75	60,00	730
I600000102		222	222	75	60,00	760
I600000108		228	228	75	60,00	800
I600000114	DN 100	234	234	75	60,00	1 790
I600000133		253	253	100	60,00	2 190
I600000140	DN 125	260	260	100	60,00	2 280
I600000159		279	279	100	60,00	2 450
I600000168	DN 150	288	288	100	60,00	2 620